



# Erlangen auf dem Weg zur kinder- und familienfreundlichsten Großstadt Bayerns

**Bericht in der Stadtratssitzung vom  
30. März 2006**



## Organisation, Struktur und Vernetzung

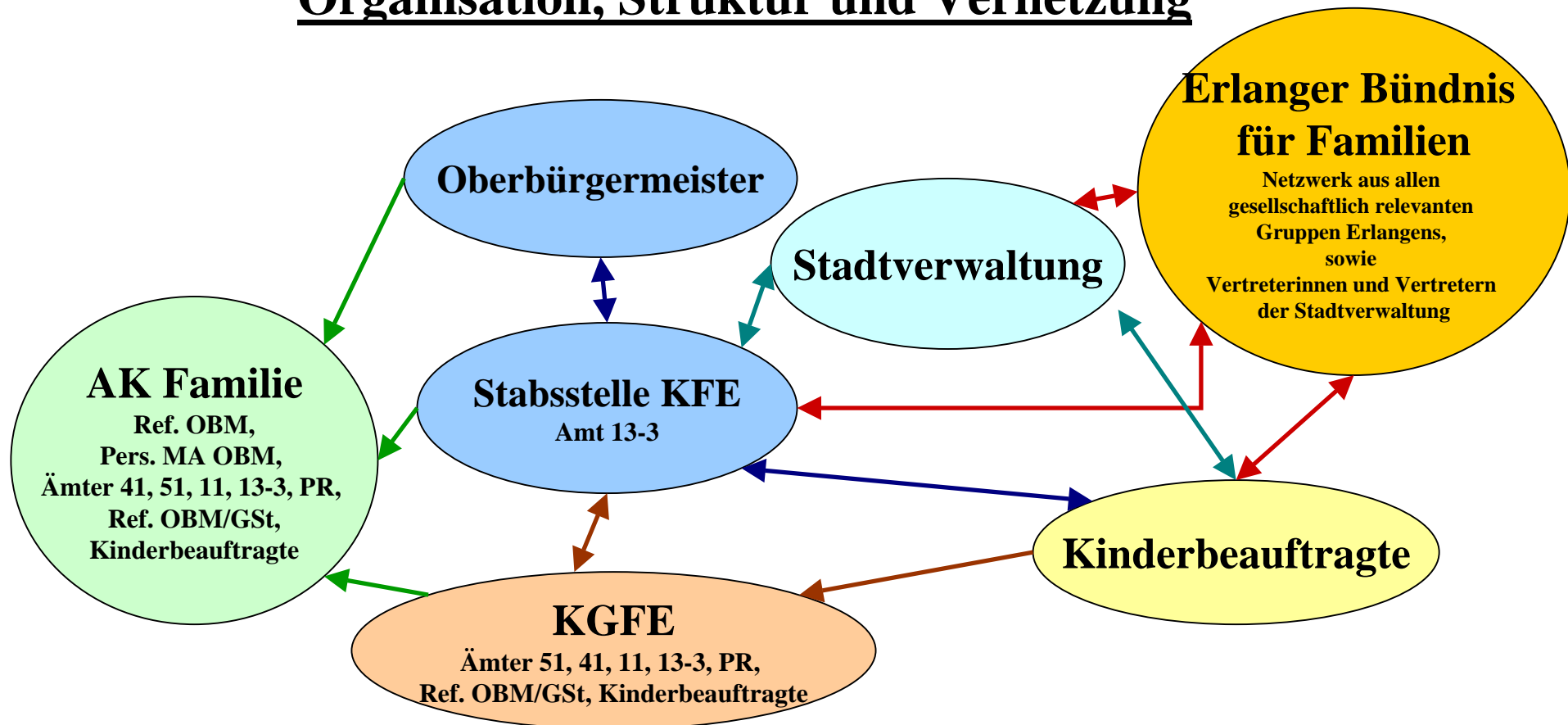



# Verwaltungsinterne Workshops

14. Oktober 2005

20. Januar 2006



## 6 Handlungsfelder (KGSt-Vergleichsring „Familienfreundliche Stadt“)

- **Sozialer Zusammenhalt und demokratische Teilhabe**
- **Erziehung, Bildung und Betreuung**
- **Freizeit, Kultur, Sport und Erholung**
- **Umwelt und Gesundheit**
- **Wohnen, Bauen und Verkehr**
- **Wirtschaft und Arbeit**
- **(neu: Finanzielle Entlastung von Familien)**



# Ergebnisse der verwaltungsinternen Workshops - Kurzbeschreibung der Projekte und Maßnahmen



# 1) Sozialer Zusammenhalt und demokratische Teilhabe

- **Ausbau der aktivierenden Beteiligung von Kindern, Jugendlichen und Familien**





## 2) Erziehung und Bildung

- **Teilplan Kinder- und Jugendarbeit**
- **Umsetzung der Leitlinien aus dem Tagesbetreuungsausbaugesetz und dem Bayerischen Kinderbildungs- und -betreuungsgesetz**
- **Bildung und Betreuung von Kindern unter drei Jahren**
- **Bildung und Betreuung ganztags**





## 3) Freizeit, Kultur, Sport und Erholung

- **Stärkung des Frankenhofes als Kinder- und Familienzentrum**
- **Projektkatalog Freizeit und Kultur**





## 4) Umwelt und Gesundheit

- **„Natürlich Erlangen“ – Umweltjahr 2007, ein Jahresmotto ganz besonders für Kinder, Jugend und Familie**
- **Familie und Gesundheit**





## 5) Wohnen, Bauen und Verkehr

- **Integrierte Vorgehensweise bei der kinder- und familienfreundlichen Stadtentwicklung**





## 6) Wirtschaft und Arbeit

- **Trendunternehmen – Prämierung von Erlanger Unternehmen mit familienfreundlicher Personalpolitik**
- **Ausbildungsplätze für Jugendliche – JAZ e.V.**
- **Marketingkonzept „Erlangen ist kinder- und familienfreundlich“**





# Erlanger Bündnis für Familien

- **Zusammensetzung**
- **Leitziele der Bündnisarbeit**
- **Übersicht über die  
Arbeits- und Projektgruppen**





# Zusammensetzung der Steuerungsgruppe des Bündnisses

Deutscher Gewerkschaftsbund



Evangelisch -  
 Lutherisches  
 Dekanat Erlangen



Industrie- und Handelskammer  
 Nürnberg für Mittelfranken



Stadt Erlangen

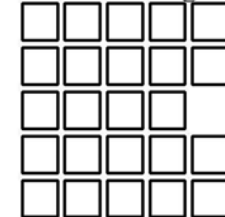



**Interdisziplinär: Die Familie ist von allen Politik- und Handlungsfeldern direkt betroffen**

**Das Erlanger Bündnis ist ein Bündnis von gleichberechtigten Partnern**

**Offen nach außen: wer etwas beiträgt, ist willkommen**

## **Leitziele der Bündnisarbeit**

**Förderung der aktivierenden Beteiligung und der Übernahme von Verantwortung im Gemeinwesen**

**Unterschiedliche Interessen werden transparent gemacht. Gemeinsam werden Konsenslösungen vereinbart.**

**Lernendes System: die Vielfalt des Bündnisses bereichert.**



## Arbeitsgruppen des Erlanger Bündnisses für Familien

- Standortfaktor Familie
- Familie und Erwerbsarbeit
- Herausforderung Familienleben
- Familie im Stadtteil
- Familie und Gesundheit





## Standortfaktor Familie

- **Projektgruppe Trendunternehmen – Prämierung von Erlanger Unternehmen mit familienfreundlicher Personalpolitik**
- **Metropolregion – Kinder- und Familienfreundlichkeit als wichtiger Standortfaktor**





## Familie und Erwerbsarbeit

- **Känguru-Projekt**
- **Projektgruppe „Ganzjährige Ferienbetreuung für Grundschüler in Erlangen“**





## Herausforderung Familienleben

- **Projektgruppe Familienatlas**
- **Projektgruppe Familienpatenschaften**





## Familie im Stadtteil

- **Projektgruppe  
„Ansätze und Methoden  
der aktivierenden Be-  
teiligung von Familien  
im Stadtteil“**





## Familie und Gesundheit

- **Ernährungstraining für sozial benachteiligte Familien**
- **Projektgruppe „Familie und Gesundheit“**





# Vielen Dank für Ihre Aufmerksamkeit!

